ELENCO DEI RICETTORI SENSIBILI

A	SCUOLA ELEMENTARE
B	SCUOLA MEDIA
C	SCUOLA MATERNA
D	SCUOLA ELEMENTARE

D.P.R. 30 Marzo 2004 n° 142

"Disposizioni per il contenimento e la prevenzione dell'inquinamento acustico derivante dal traffico veicolare, a norma dell'articolo 11 della legge 26 ottobre 1995, n. 447"

ALLEGATO 1

TAB. 1
(strade di nuova costruzione)

TIPO DI STRADA (secondo cod. strada)	SOTTOTIPO A FINI ACUSTICI (secondo norme CNR 1980 e direttive PUT)	Ampiezza fascia di pertinenza acustica (in metri)	"Scuole", ospedali, case di cura e riposo		"Altri ricettori"	
			Diurno (dBa)	Notturno (dBa)	Diurno (dBa)	Notturno (dBa)
A - Autostrada		250	50	40	65	55
B - Extraurbana principale		250	50	40	65	55
C - Extraurbana secondaria	C1	250	50	40	65	55
	C2	160	50	40	65	55
D - Urbana di scorrimento		100	50	40	65	55
E - Urbana di quartiere		30	definiti dai Comuni nel rispetto dei valori riportati in tabella C allegato al D.P.C.M. 14 novembre 1997, tenendo conto della zonizzazione acustica delle aree urbane, come previsto dalla legge quadro n° 447 del 1995			
F - Locale		30				

* per le scuole, vale il solo limite diurno

TAB. 2
(STRADE ESISTENTI E ASSIMILABILI)
(ampliamenti in sede, affiancamenti e varianti)

TIPO DI STRADA (secondo cod. strada)	SOTTOTIPO A FINI ACUSTICI (secondo norme CNR 1980 e direttive PUT)	Ampiezza fascia di pertinenza acustica (in metri)	"Scuole", ospedali, case di cura e riposo		Altri ricettori	
			Diurno (dBa)	Notturno (dBa)	Diurno (dBa)	Notturno (dBa)
A - Autostrada		100 (fascia A) 100 (fascia B)	50	40	70	60
					65	55
B - Extraurbana principale		100 (fascia A) 100 (fascia B)	50	40	70	60
					65	55
C - Extraurbana secondaria	Ca (strade a carreggiate separate e tipo IV CNR 1980)	100 (fascia A) 100 (fascia B)	50	40	70	60
					65	55
	Cb (tutte le altre strade extraurbane secondarie)	100 (fascia A) 50 (fascia B)	50	40	70	60
					65	55
D - Urbana di scorrimento	Da (strade a carreggiate separate e tipo IV CNR 1980)	100	50	40	70	60
	Db (tutte le altre strade urbane di scorrimento)	100	50	40	65	55
E - Urbana di quartiere		30	definiti dai Comuni nel rispetto dei valori riportati in tabella C allegato al D.P.C.M. del 14 novembre 1997, tenendo conto della zonizzazione acustica delle aree urbane, come previsto dall'art.6 comma 1, lettera e) della Legge n. 447 del 1995			
F - Locale		30				

* per le scuole, vale il solo limite diurno

TIPO DI STRADA	SOTTOTIPO AI FINI ACUSTICI	GRAFICA
C - Extraurbana secondaria	Cb (tutte le altre strade extraurbane secondarie)	Fascia A
		Fascia B

SIMBOLOGIA (norma UNI 9884)

CLASSE	DESTINAZIONE D'USO	LIMITI DI IMMISSIONE DIURNO (06.00-22.00)	LIMITI DI IMMISSIONE NOTTURNO (22.00-06.00)	GRAFICA
I	Aree particolarmente protette	50 dBA	40 dBA	Verde chiaro linee oblique bassa densità
II	Aree prevalentemente residenziali	55 dBA	45 dBA	Giallo linee verticali alta densità
III	Aree di tipo misto	60 dBA	50 dBA	Arancione linee orizzontali media densità
IV	Aree di intense attività umana	65 dBA	55 dBA	Rosso tratteggio a croce media densità
V	Aree prevalentemente industriali	70 dBA	60 dBA	Viola tratteggio a croce alta densità
VI	Aree esclusivamente industriali	70 dBA	70 dBA	Blu larghe strisce verticali

GEOREF. COORD. GAUSS – BOAGA		
VERTICI	N	E
N–O	4394582	1464410
N–E	4394582	1475773
S–E	4385704	1475773
S–O	4385704	1464410

COMUNE DI SAN NICOLO' D'ARCIDANO
(Provincia di Oristano)

PIANO DI CLASSIFICAZIONE ACUSTICA COMUNALE
Legge n° 447/95

COMMITTENTE: Comune di San Nicolò d'Arcidano

DATA: 03 APRILE 2008

TAVOLA B.a
SCALA: 1:10.000

AGGIORNAMENTI:

ZONIZZAZIONE
AMBITO TERRITORIALE
Ver - Rev: 00/00

IL TECNICO COMPETENTE IN ACUSTICA :
Geom. Enrico Garau

IL DIRETTORE TECNICO :
Ing. Fabio Pilioni

SOCIETA' MEDITERRANEA PROGETTI S.r.l
SERVIZI DI INGEGNERIA INTEGRATA
Tel.: +39 783 768098
Fax: +39 783 766656
smpsrl@tiscalinet.it
info@mediterraneaprogetti.it
Sede Legale: Via Eleonora n°6–09099 URAS
Sede Uffici: Via Pietro Riccio n°20–09170 ORISTANO
smpsrl@tiscali.it
http://www.mediterraneaprogetti.it

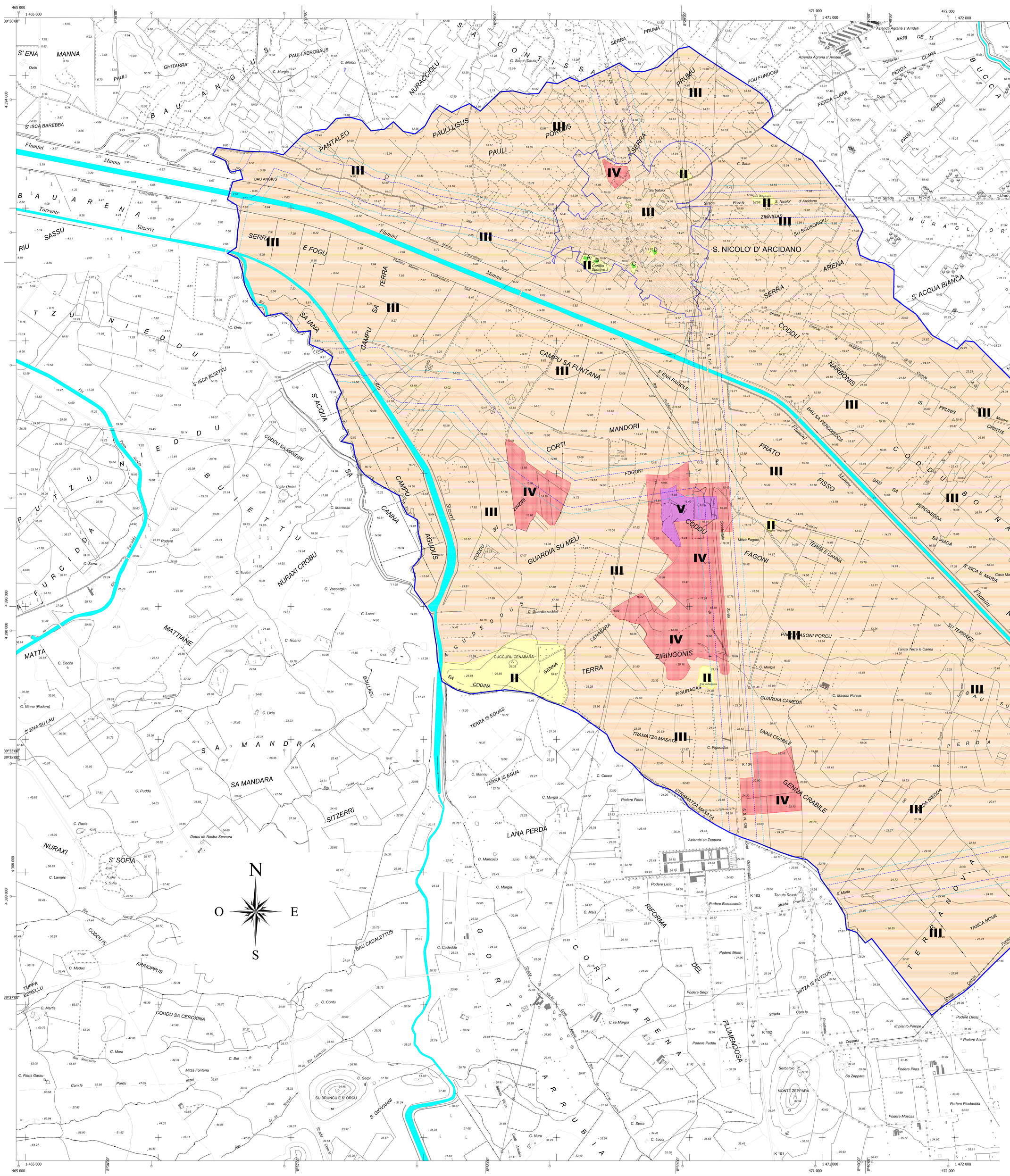

PIANO DI ZONIZZAZIONE ACUSTICA
Ambito Territoriale del comune di San Nicolò d'Arcidano

Scala 1: 10.000

Distanze (metri)
0 50 250 500 1000